Department of Rural Roads News

# ข่าวสำนักก่อสร้างทาง

กรมทางหลวงชนบท กระทรวงคมนาคม

ทางหลวงชนบท เชื่อมโยงทั่วไทย เชื่อมใจคนทั้งชาติ



## โครงการก่อสร้างถนนสายเชื่อมศูนย์ซ่อมอากาศยาน - ศูนย์กลางการค้าส่งชายแดน บริเวณสะพานมิตรภาพแห่งที่ ๓ - ถนนเชื่อมทางหลวงแผ่นดินหมายเลข ๒๑๒ อ.ท่าอุเทน จ.นครพนม

ข่าวประชาสัมพันธ์ ฉบับที่ ๕๐ ประจำเดือน กันยายน ๒๕๖๙

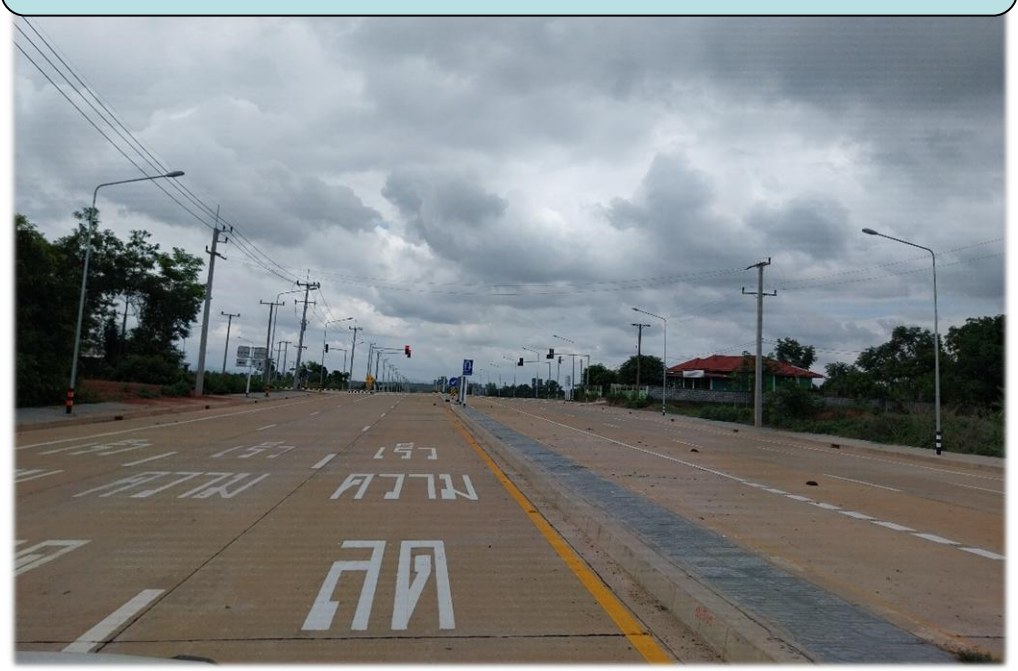



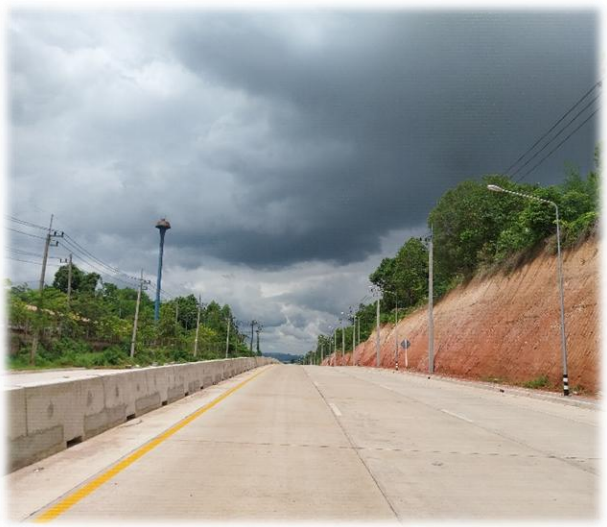





กรมทางหลวงชนบท ดำเนินการก่อสร้างถนนสายเชื่อมศูนย์อากาศยาน - ศูนย์กลางการค้าส่งชายแดน บริเวณสะพานมิตรภาพแห่งที่ ๓ - ถนนเชื่อมทางหลวงแผ่นดินหมายเลข ๒๑๒ อ.ท่าอุเทน จ.นครพนม เพื่อเป็นการเชื่อมโยงโครงข่ายการคมนาคมขนส่งภายในจังหวัดและในพื้นที่เขตเศรษฐกิจพิเศษนครพนมให้เกิดความสมบูรณ์ สามารถรับรองความเจริญเติบโตของเมืองในอนาคต สอดรับสะพานแห่งที่ ๓ (นครพนม - คำม่วน) ซึ่งเป็นทางเชื่อมโยงระหว่างประเทศไทย และสาธารณรัฐประชาธิปไตยประชาชนลาว โดยเป็นการพัฒนาด้าน การคมนาคมขนส่ง ให้แก่ผู้ใช้เส้นทางและประชาชนที่อาศัยอยู่ในพื้นที่ ให้มีคุณภาพดีขึ้น โดยได้มีการเพิ่มมาตรการตรวจสอบความปลอดภัยในเส้นทางโครงการฯ ปัจจุบันงานตอนที่ ๑ และตอนที่ ๒ แล้วเสร็จ แต่ยังคงเหลือพื้นที่ที่ยังไม่สามารถเข้าทำการก่อสร้างได้ บริเวณด่านศุลกากรนครพนมซึ่งยังไม่ส่งมอบพื้นที่ให้ โดยโครงการฯ ได้มีการประชาสัมพันธ์ข้อมูลรายละเอียดความก้าวหน้าของการดำเนินงานให้กับหน่วยงานราชการและประชาชนในพื้นที่และผู้ใช้เส้นทางทราบมาโดยตลอด

สำนักงานผู้ควบคุมงานโครงการฯ
๕/๑๐ ม.๑๑ บ.ห้อม ตำบลอาจสามารถ อำเภอเมืองนครพนม โทรศัพท์ : ๐๘๑-๘๙๐๑๓๗๔
WWW.drr-thauthen.com

facebookโครงการฯ

เรื่องร้องเรียน